Liberté • Égalité • Fraternité
RÉPUBLIQUE FRANÇAISE
Le Gouvernement

INVESTIR NA FRANÇA

2014

FRANÇA: A PORTA DE ENTRADA DE UM VASTO MERCADO EM EXPANSÃO

A França está no coração de um mercado com mais de 500 milhões de consumidores

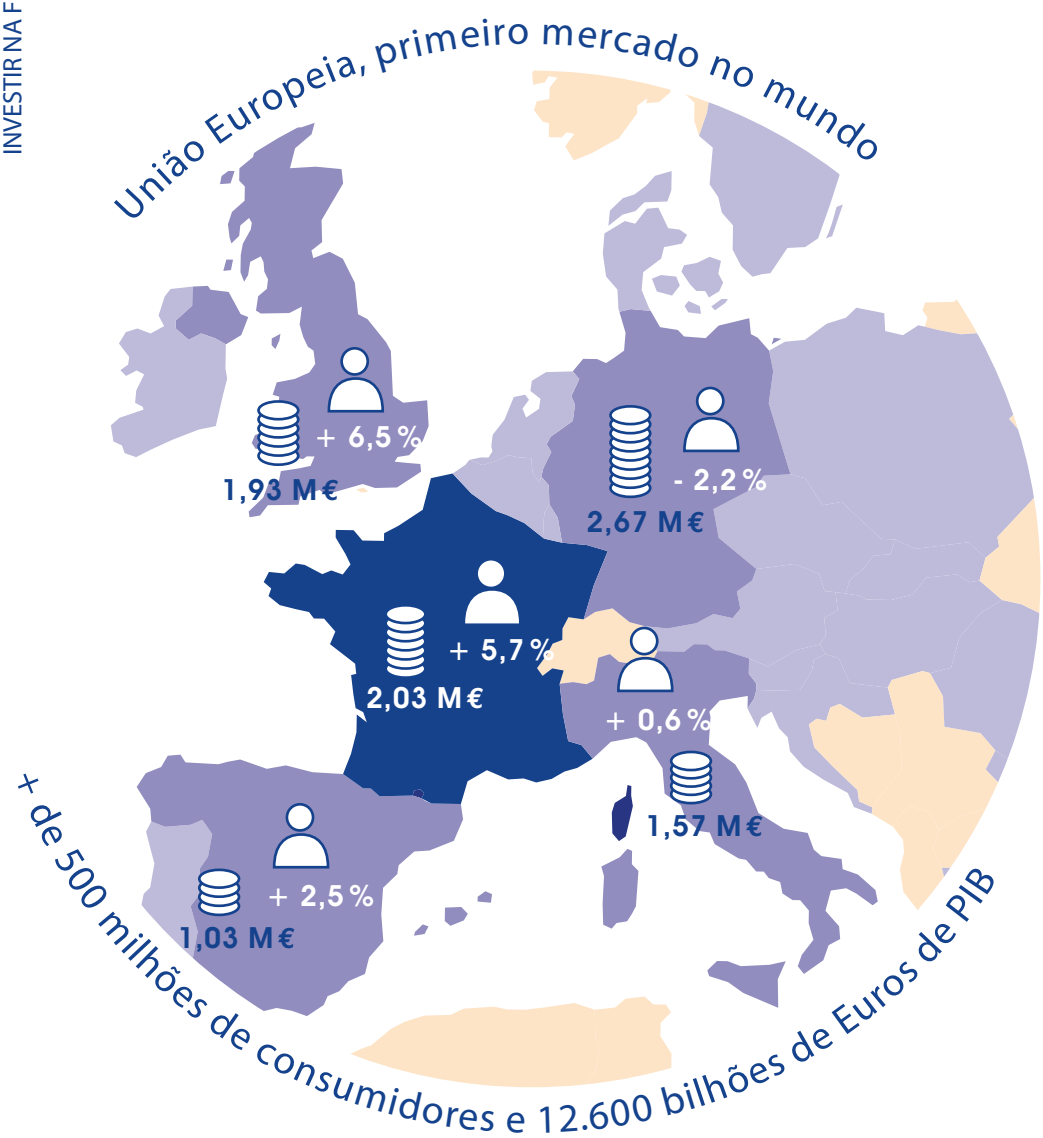

1. Eurostat, 2012 | 2. Organização das Nações Unidas, Departamento da População, Medium Fertility | 3. CEPII, The Great Shift

No coração da zona EMEA: 32 % do PIB mundial

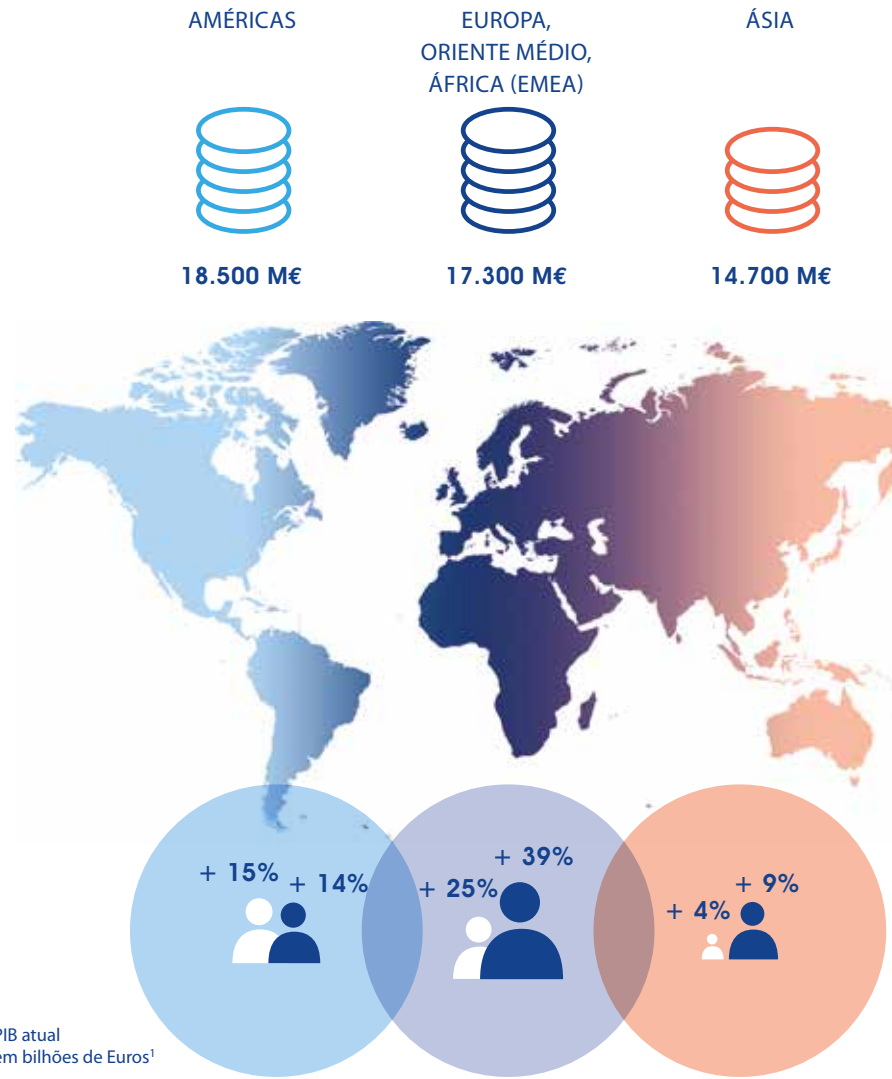

PIB atual em bilhões de Euros[1]

Taxa de crescimento da população 2010-2025[2]

Taxa de crescimento da população 2025-2050[3]

Île-de-France, primeira área econômica da zona EMEA

Île-de-France:
6ª
região de acolhimento dos IDE no mundo[1]

Paris:
3ª
zona de acolhimento de matrizes no mundo

La Défense
1500
matrizes de empresas
15
das 50 maiores empresas do mundo

La Défense
1º
bairro de negócios da zona EMEA[2]

1. KPMG, Global Cities Investment Monitor 2013, IDE 2008/2012 | 2. INSEE

A França sabe acolher as empresas

Últimos 10 anos

6.500
investimentos estrangeiros

300.000
empregos criados[1]

Uma média de

13
decisões de investimento estrangeiro cada semana[2]

Estoques de fluxo recebidos representando

35 % do PIB[3]

1º país de acolhimento de projetos de investimento industrial na Europa[4]

1ª zona de acolhimento de investimentos americanos criadores de emprego[5]

2 milhões de empregos em empresas estrangeiras[6]

1º destino turístico no mundo

83 milhões de turistas em 2013

1. AFII | 2. AFII, investimentos estrangeiros criadores de emprego em França | 3. CNUCED, 2013 | 4. Ernst & Young; Barômetro da capacidade de atração da França 2013 | 5. Ernst & Young; Barômetro da capacidade de atração da França 2013 | 6. INSEE

Infraestruturas entre as melhores do mundo

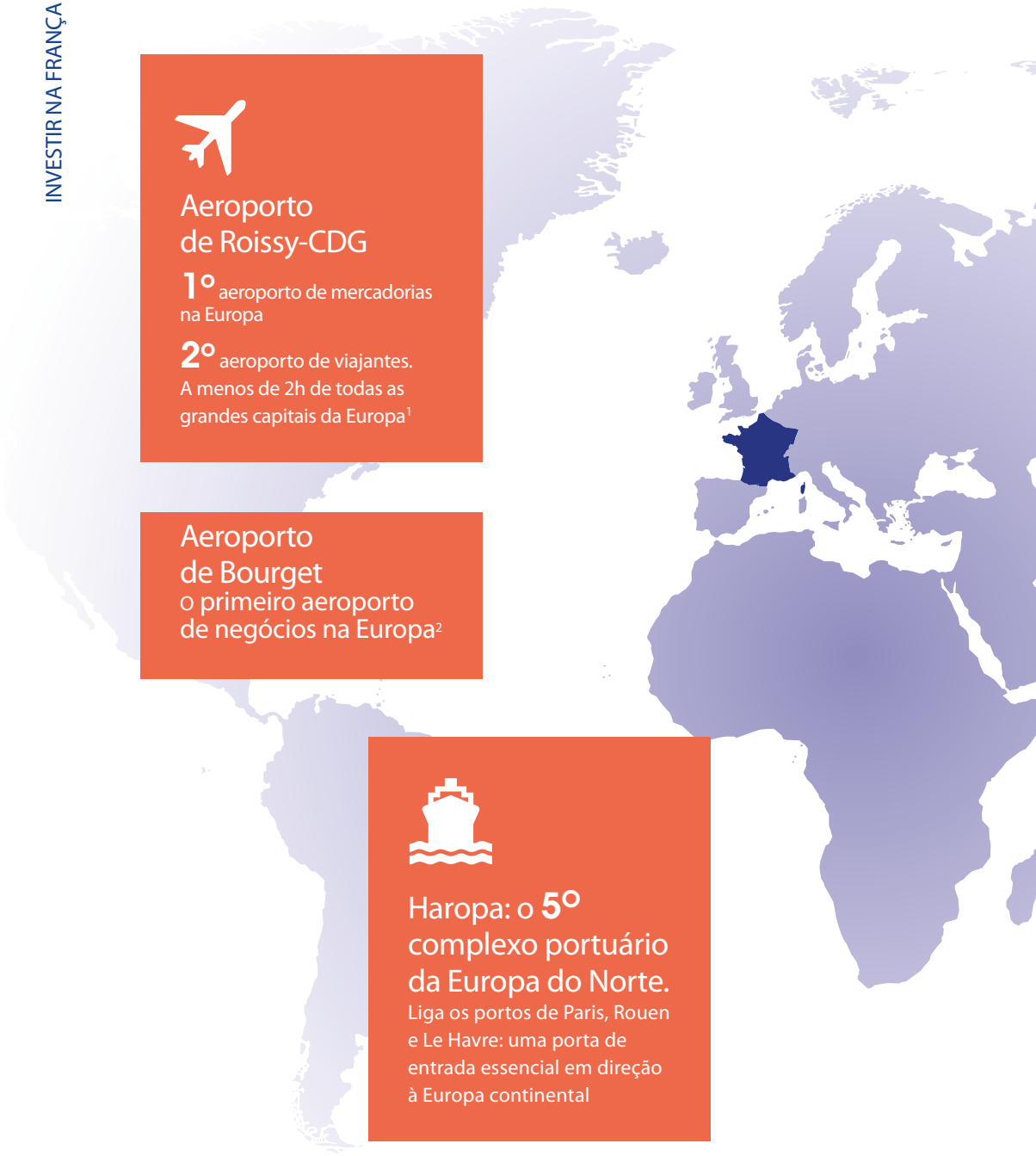

Aeroporto de Roissy-CDG

1º aeroporto de mercadorias na Europa

2º aeroporto de viajantes. A menos de 2h de todas as grandes capitais da Europa[1]

Aeroporto de Bourget

o primeiro aeroporto de negócios na Europa[2]

Haropa: o 5º complexo portuário da Europa do Norte.

Liga os portos de Paris, Rouen e Le Havre: uma porta de entrada essencial em direção à Europa continental

A **3ª** rede de trens-bala no mundo.

Mais de **2.000 km** de linhas para trem-bala

A primeira plataforma logística multimodal da Europa[3]

Dois portos franceses entre os maiores 10 portos da Europa

Marselha: **3º** porto terminal petroleiro do mundo

Grand Paris Express

32 M€ de investimentos

200 km de novas linhas de metrô automático

Ligações reforçadas em direção aos principais centros econômicos e aeroportos

1. ADP, 2014 | 2. ADP, 2011| 3. Índex ISCC 2013

Eletricidade competitiva, de alta qualidade e com baixa emissão de carbono

1º
país no mundo para
a qualidade e disponibilidade
de eletricidade[1]

A **2ª**
eletricidade mais competitiva
da Europa[2]

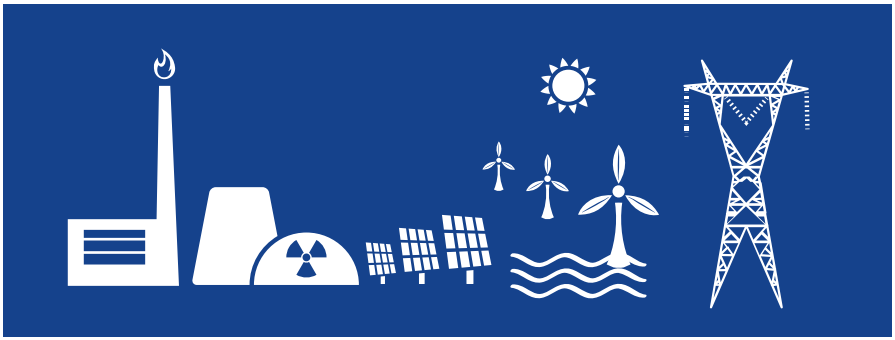

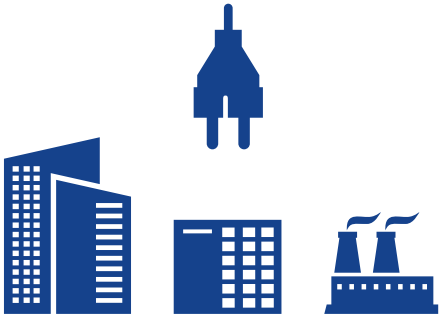

A eletricidade com a emissão de carbono
mais fraca[3]

A França é o **9º**
país no mundo
para a competitividade de sua energia[1]

1. KPMG e Instituto Choiseul, Global Energy Competitiveness Index, 2012 | 2. Eurostat, o preço da eletricidade para os consumidores industriais | 3. EDF, Relatório anual, maio de 2012

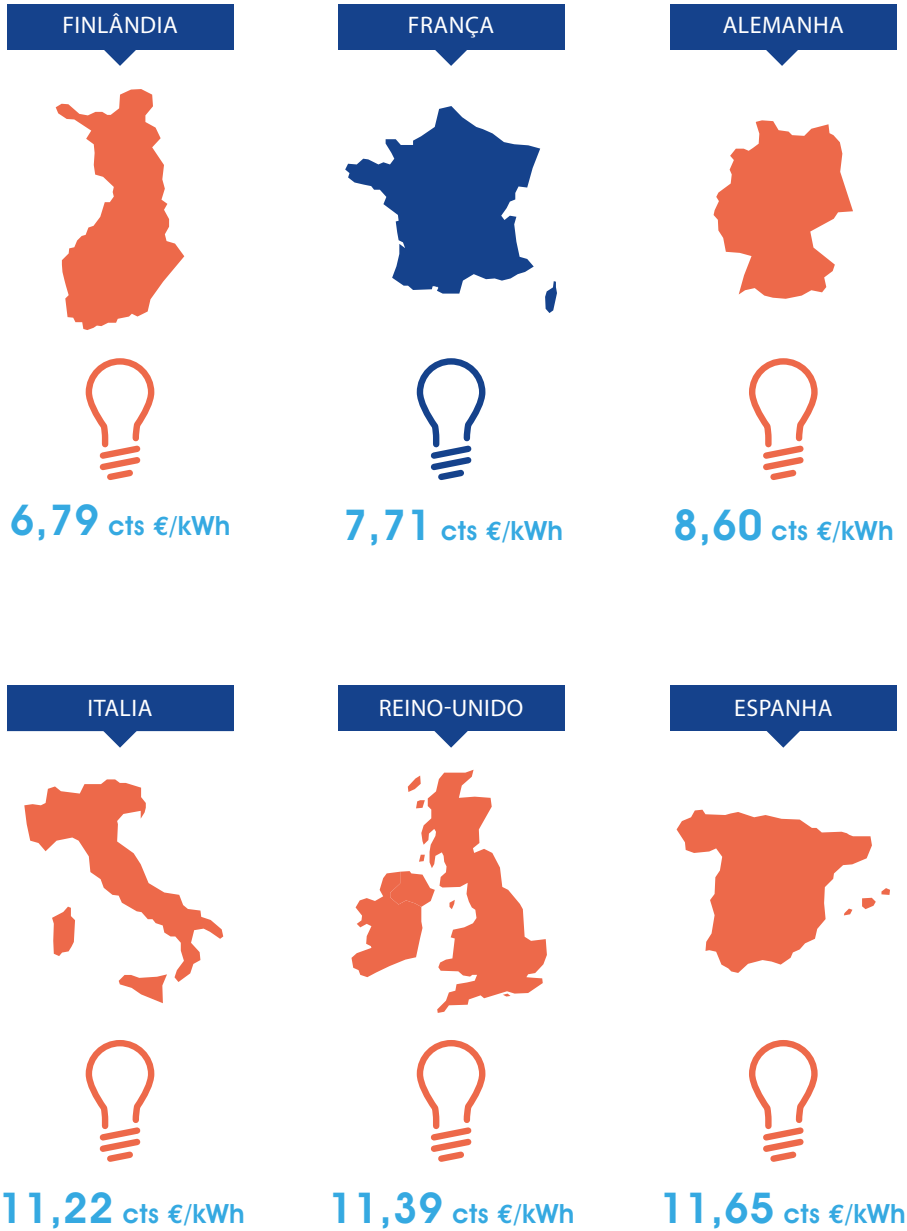

Preço da eletricidade para os consumidores industriais, 2013 (Eurostat)

TALENTOS INOVADORES E ALTAMENTE QUALIFICADOS

Um importante ator da inovação

O 3º ator mundial da inovação[1]

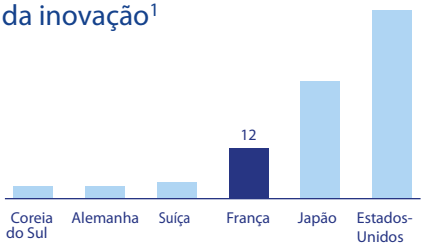

O 1º país da zona EMEA em termos de crescimento das startups[2]

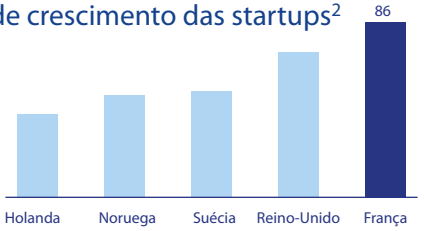

O 3º país de nascimento dos prêmios Nobel em ciências e das Medalhas Fields[3]

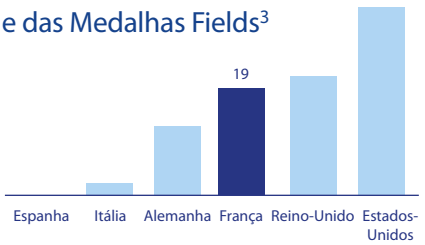

O país da Europa com mais diplomados em ciências[4]

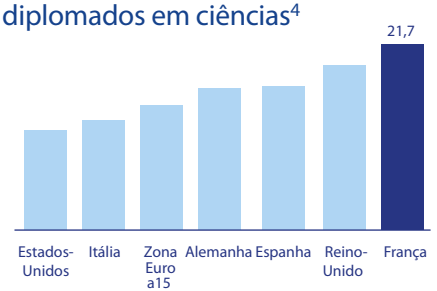

O campus de Paris Saclay faz parte dos 8 maiores Clusters de Inovação identificados pelo MIT

1. Thomson Reuters 2013 - número de empresas entre as 100 mais inovadoras no mundo | 2. Deloitte Deloitte Technology Fast 500 EMEA ranking 2013 - número de empresas | 3. Número de prêmios e de medalhas desde 1990 (nobelprize.org e União Internacional de Matemática) | 4. Percentagem de diplomados em ciências por 1000 indivíduos da população entre 20 e 29 anos (2011, Eurostat)

Um ambiente que privilegia a pesquisa

“Entre os países da OCDE, a França oferece um dos dispositivos fiscais **mais vantajosos** para a pesquisa[1]”

CIR

Crédito Fiscal para a Pesquisa
Todas as despesas de P&D até 100 M€ podem beneficiar de um crédito fiscal de 30 %

Mais de 5,2 M€ de abatimento sobre as sociedades

Mais de 17.000 empresas beneficiadas a cada ano das quais mais de 2.000 empresas estrangeiras

1. Global Survey 2012 sobre os incentivos fiscais à P&D, Deloitte

A França é a República das Startups

“A palavra ‘entrepreneur’ é uma palavra francesa! Está impregnada em nossos genes, temos vontade de empreender e de uma forma geral de criar empresas.” Xavier Niel[1]

71 polos de competitividade
um ecossistema enriquecedor reunindo startups, laboratórios de universidades e grandes empresas

Uma capacidade de financiamento de **42 M€** para acompanhar as empresas e apoiar a inovação

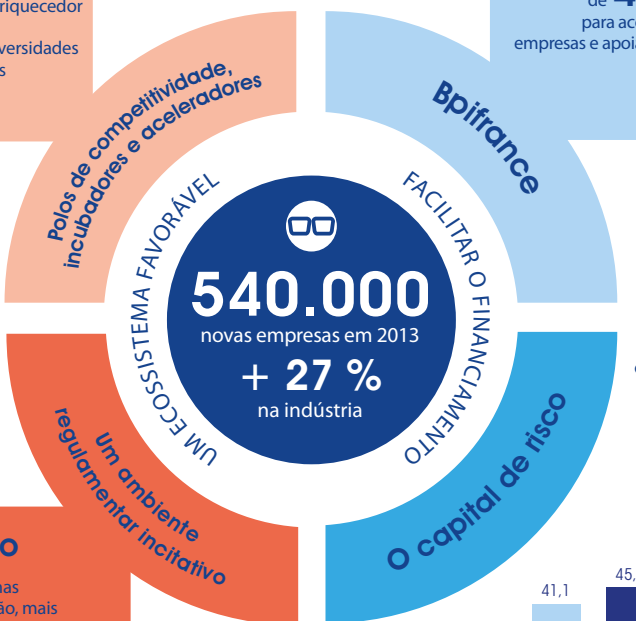

A França é o 2º país de destino de fundos de capital de risco na Europa[2]

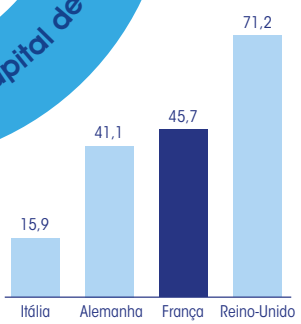

Um **imposto reduzido** nas mais-valias de cessão, mais velocidade para os grupos que investem em capital e um enquadramento regulamentar favorável ao crowdfunding

“Em muitos aspectos, a cena empresarial francesa é hoje o que era Nova Iorque alguns anos atrás. Gente jovem e apaixonada tentando criar um ambiente produtivo e estável. É muito estimulante fazer parte deste ecossistema francês.” TechCrunch[3]

1. Empreendedor e homem de negócios francês, fundador e acionista majoritário da Iliad. Iliad realizou um faturamento de 1,8 M€ (2ºT 2013, + 27%/2012). | 2. Destino dos investimentos em capital de risco na Europa, M€ 2007-2012, EVCA/PEREP, 2013 | 3. Techcrunch, Welcome to the French Tech Ecosystem, janeiro de 2014

Investimos no nosso futuro

Os aceleradores French Tech: **215 M€** de investimentos para treinamento das startups

20 M€ de investimento na banda larga até 2022

100 % do território coberto até 2022

3 M€ por ano em 10 anos

Programa de Investimentos do Futuro (PIA)

(Le Programme Investissements d'Avenir)

6 setores estratégicos para estimular o crescimento e o emprego

EDUCAÇÃO – DESENVOLVIMENTO SUSTENTÁVEL – PESQUISA – SAÚDE – INDÚSTRIA E PME – ECONOMIA DIGITAL

3,5 M€

A Nova França Industrial

34 planos industriais

◆ ENERGIAS RENOVÁVEIS ◆ VEÍCULOS COM PILOTAGEM AUTOMÁTICA ◆ AVIÃO ELÉTRICO E NOVA GERAÇÃO DE AERONAVES ◆ TGV DO FUTURO ◆ NAVIOS ECOLÓGICOS ◆ RECICLAGEM E MATERIAIS VERDES ◆ RENOVAÇÃO TÉRMICA ◆ QUÍMICA VERDE E BIOCOMBUSTÍVEIS ◆ BIOTECNOLOGIAS MÉDICAS ◆ BIG DATA ◆ CLOUD COMPUTING ◆ EDUCAÇÃO ON-LINE ◆ NANOELETRÔNICA ◆ OBJETOS CONECTADOS ◆ SUPERCALCULADORES ◆ ROBÓTICA ◆ USINA DO FUTURO

300 M€

Concurso Innovation 2030

● ESTOCAGEM DE ENERGIA ● RECICLAGEM DE METAIS ● DESENVOLVIMENTO DOS RECURSOS MARINHOS ● PROTEÍNAS VEGETAIS E QUÍMICAS ● MEDECINA INDIVIDUAL ● A SILVER ECONOMY AO SERVIÇO DA LONGEVIDADE ● BIG DATA

Mão-de-obra produtiva e altamente qualificada

A **mais alta** produtividade dos grandes países da UE[1]

O **4º** destino no mundo para estudantes estrangeiros[4]

2e país da Europa com mais diplomados em ciências e tecnologia[2]

Paris eleita a melhor cidade do mundo para os estudantes[5]

3 business schools entre as **10** melhores escolas de management[3]

O mais alto número de **horas trabalhadas** das **3** grandes economias europeias[6]

1. OCDE, A taxa de crescimento da produtividade do trabalho na economia global, 2012 | 2. Eurostat, Número de diplomados do 3º grau em ciências e tecnologias por 1.000 habitantes com idade entre 20 e 29 anos, 2010 | 3. The Financial Times, Classificação dos Masters em Management, 2013 | 4. Campus France 2013 | 5. Quacquarelli Symonds, classificação das melhores cidades, 2013 | 6. Número médio de horas normalmente trabalhadas por semana e por manager: 44,2 em França, 43,4 no Reino-Unido, 43,3 na Alemanha. Fonte Eurostat 2013 (3.ºT 2013) / Número médio de horas normalmente trabalhadas por semana e por empregado: 36,2 em França, 36,2 nos EUA, 33,4 na Alemanha. Fonte Eurostat, 2013 (2.ºT 2013)

A reforma do mercado de trabalho

Em direção a uma maior flexibilidade e previsibilidade

A reforma do mercado de trabalho de 2013: uma etapa importante em direção à «flexisegurança» que transpõe um acordo importante entre os representantes sindicais e patronais

Uma agilidade crescente

que permite às empresas se adaptarem melhor à conjuntura econômica por meio da negociação

Uma visibilidade crescente

com prazos de consulta limitados no caso de planos sociais; a negociação é encorajada e muito mais segura

Desde que a Lei foi votada, a negociação com os sindicatos foi escolhida em mais de 75% dos procedimentos de planos sociais

Foram assinados acordos de empresas na indústria automóvel: pausa salarial, tempos de trabalho mais extensos, tendo como contrapartida o compromisso assente, por exemplo, no emprego, no investimento, na produção ou na conservação das instalações

A FRANÇA COMPROMETE-SE COM AS REFORMAS FUNDAMENTAIS QUE NOSSA ECONOMIA PRECISA

Crescimento: a França está no bom caminho

> “Em 2014, o desafio não é apenas que a França volte a crescer – o que já está acontecendo. É que este **crescimento seja o mais vigoroso possível.**”
>
> François Hollande, janeiro de 2014

O PIB francês voltou ao seu nível de antes da crise

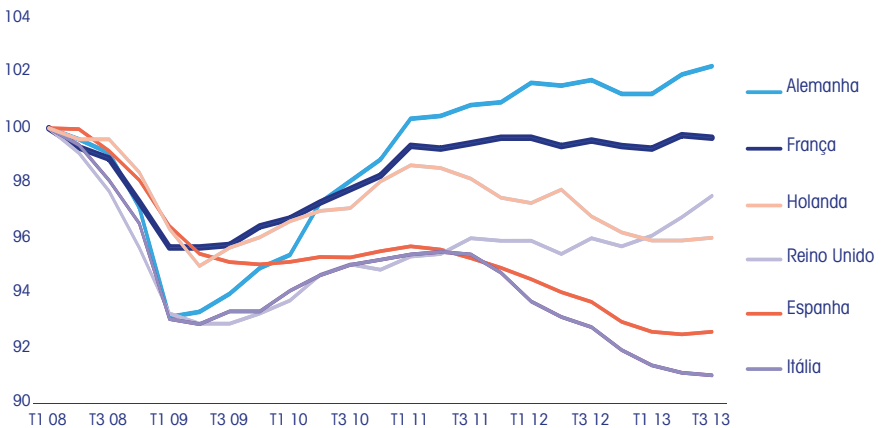

As taxas de juros da dívida francesas estão entre as mais baixas da Europa

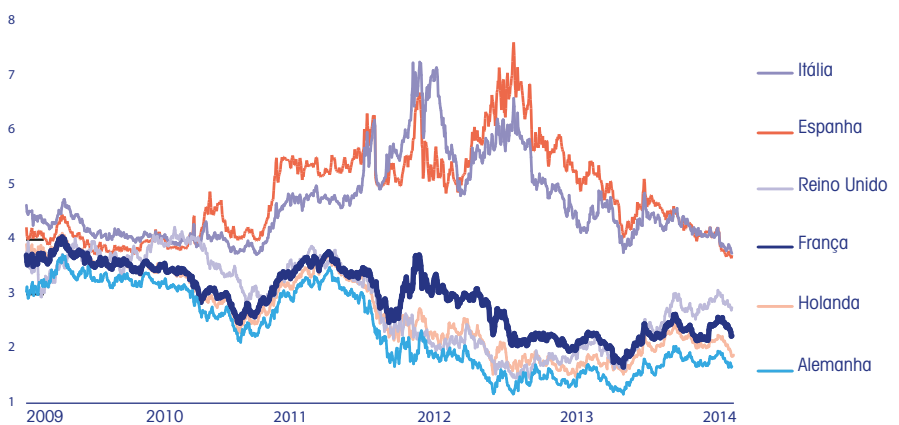

Um compromisso em equilibrar as contas públicas

Ao menos
50 M€
de economia nas despesas entre 2015 e 2017

“O equilíbrio das contas é **um imperativo** para a França, mas é também um compromisso para a Europa”
François Hollande, setembro de 2012

O quociente dívida/PIB diminuirá a partir de 2015

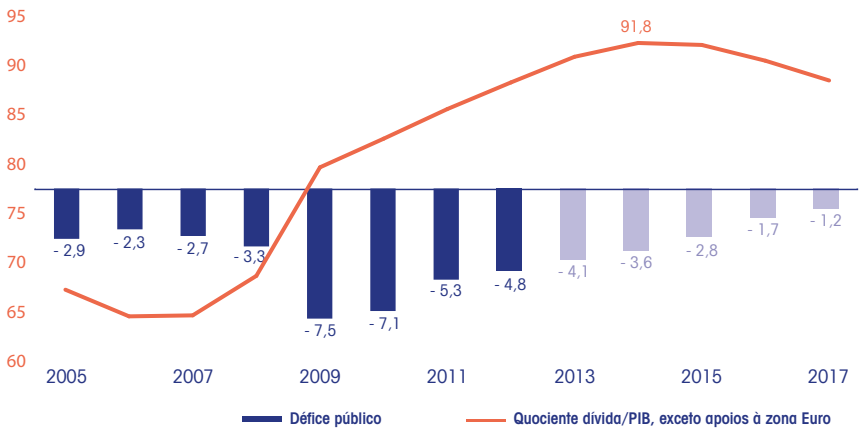

“2014 representa um **ano de oscilação**. Em 2013, a redução dos déficits assentou no aumento em 2/3 dos impostos e 1/3 na redução das despesas. Tínhamos anunciado que em 2014 a proporção seria invertida. Vamos além **de isso**.”
Pierre Moscovici, ministro da Economia e do Tesouro, setembro de 2013

A taxa de crescimento das despesas gerais da Administração diminui de forma constante[1]

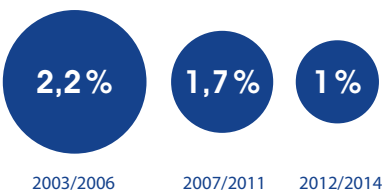

A partir de 2015, a redução do déficit assentará na diminuição da despesa pública

1. Despesas gerais da Administração, taxa de crescimento, volume.

Reformas estruturais

Em direção ao crescimento e ao emprego pela justiça e a eficácia

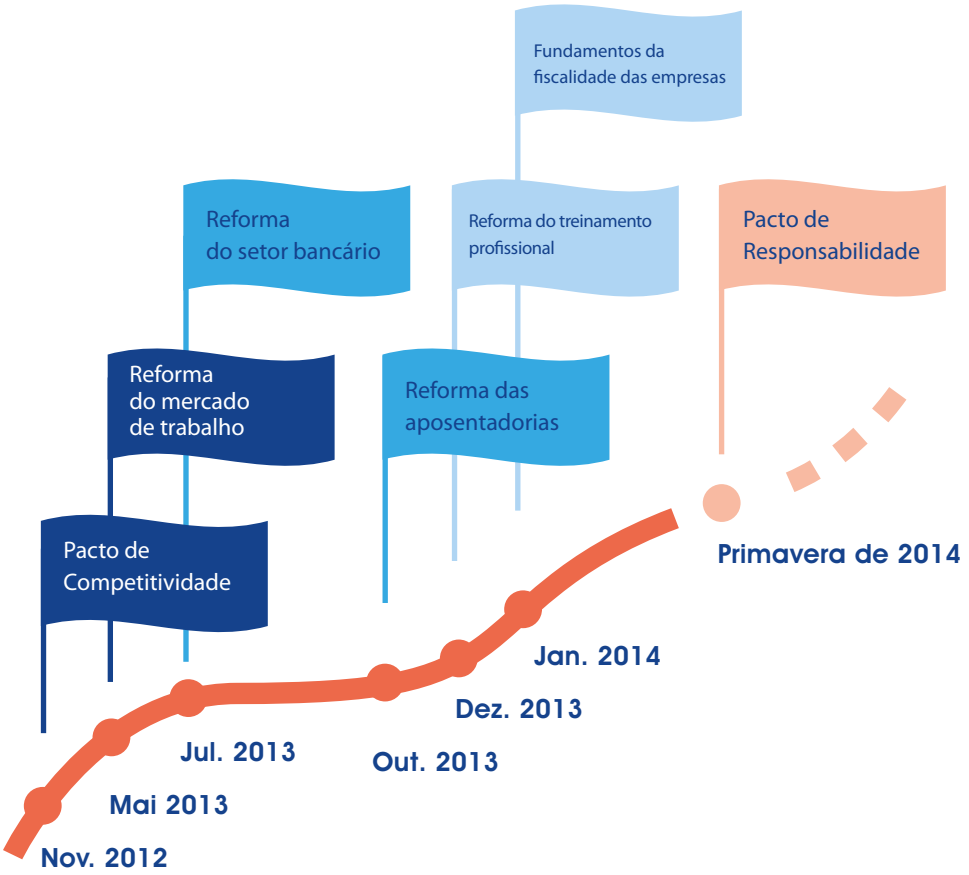

Pacto de Responsabilidade

Uma nova abordagem global para reduzir as restrições sobre as empresas e dar-lhes margem de manobra

"Só conseguiremos restaurar um crescimento vigoroso **com a mobilização de todos,** especialmente das empresas, sem as quais não pode haver crescimento de emprego a longo prazo.

Por essa razão propus o **pacto de responsabilidade**

Ele é regido por um **princípio simples:** abrandar os impostos das empresas, diminuir as restrições sobre suas atividades e, em contrapartida, permitir mais contratações e mais diálogo social»."

François Hollande, janeiro de 2014

30 M€ de redução de imposto sobre as empresas

"Vamos continuar a **reduzir o custo do trabalho** até 2017 [...] Isso representa 30 M€ de redução de despesas."

François Hollande, janeiro 2014

Reforma da fiscalidade das empresas

Simplificação - aligeiramento das imposições regulamentares

Mais visibilidade sobre a fiscalidade das empresas

Em direção a um sistema mais simples, mais estável e mais previsível

Um compromisso

> “Eu me comprometo (…): a **estabilidade fiscal** deve ser a regra, a **simplicidade** deve ser o comportamento quotidiano da Administração e a **atratividade** deve ser a nossa maior prioridade”
>
> François Hollande, dezembro de 2013

A ambição do Governo: um sistema fiscal mais previsível, simples e estável para criar um ambiente favorável às empresas

Nós nos comprometemos em dar maior atenção ao impacto real da fiscalidade no mundo das empresas e a evitar que múltiplas mudanças do sistema fiscal impeçam o investimento.

A reforma está em andamento!

- O Governo comprometeu-se em estabilizar cinco dispositivos fiscais favoráveis às empresas até o fim do quinquênio, estando no primeiro plano o CIR.
- Em janeiro de 2014, o Governo iniciou a ambiciosa reforma para modernizar a fiscalidade das empresas para que elas possam se desenvolver mais facilmente a longo prazo.
- Estão em fase de experimentação, entre a administração fiscal e as empresas, contratos de «Relações de Confiança» por uma dúzia de empresas (das quais duas são estrangeiras). Em troca de uma maior transparência com a administração fiscal, essas empresas beneficiam de serviços personalizados e controles mais brandos.

Simplificação do ambiente de negócios

Uma redução das obrigações administrativas

> “Tudo deve se tornar **mais fácil** para as **empresas.** É a condição para sermos mais atrativos, mais modernos e flexíveis”
> François Hollande, janeiro de 2014 2014

O princípio do «silêncio da administração representa aceitação»

«Fale somente uma vez» Até 2017, as 100 informações mais pedidas pelas empresas serão tratadas uma só vez pela administração

A referência única para o investimento (RUI) *(référent unique pour les investissements)* Um ponto de contato único entre a administração e os investidores estrangeiros

Conselho da simplificação para as empresas

Co-presidido por Thierry Mandon, deputado e antigo PDG da Unibail-Rodamco Guillaume Poitrinal

Composto de dirigentes de empresas e de especialistas, entre eles representantes das filiais de empresas estrangeiras

Propor reformas para simplificar a vida das empresas

Atividades prioritárias

- Iniciar uma atividade
- Importar/ Exportar
- Concursos públicos
- Ampliar sua atividade
- Gerir sua atividade
- Construir e modernizar suas unidades
- Fiscalidade
- Contratar e formar
- Diálogo social na empresa
- Relações com a administração

FRANÇA

Aberta aos Negócios

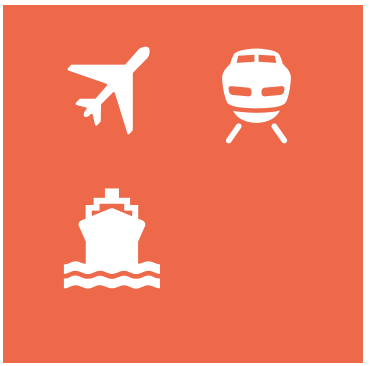

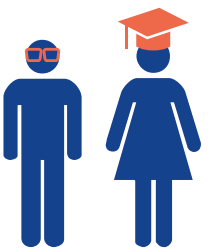

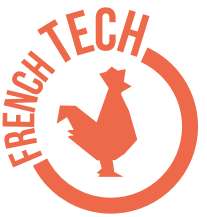

As melhores infraestruturas

Um líder da inovação

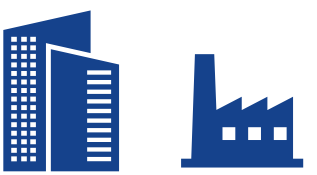

Reformas-chave

> “A **estabilidade fiscal** deve ser a regra, a **simplicidade** deve ser o comportamento quotidiano da Administração e a **atratividade** deve ser a nossa maior prioridade”

François Hollande, dezembro de 2013